Des restaurations régulières au château

Régulièrement, des campagnes de restauration sont menées sur les maçonneries du château.

Ces campagnes sont longues à mettre en place. Leur complexité nécessite la présence d'un maître d'œuvre spécialisé, un « Architecte en Chef des Monuments Historiques », qui priorise les interventions et planifie les travaux sur plusieurs années.
On fait ensuite appel à des entreprises spécialisées dans la restauration des monuments anciens, au personnel qualifié et expérimenté.

<u>Une première campagne a été menée entre 2008 et 2011 :</u>

3- Remplacement de claveaux à la porte du donjon

11- Mise en place de grilles de protection dans la tour du Prisonnier

1 - Mise hors d'eau provisoire de la « fausse-braie » (passage dans le mur)

6- Restauration d'une voûte dans la fausse-braie

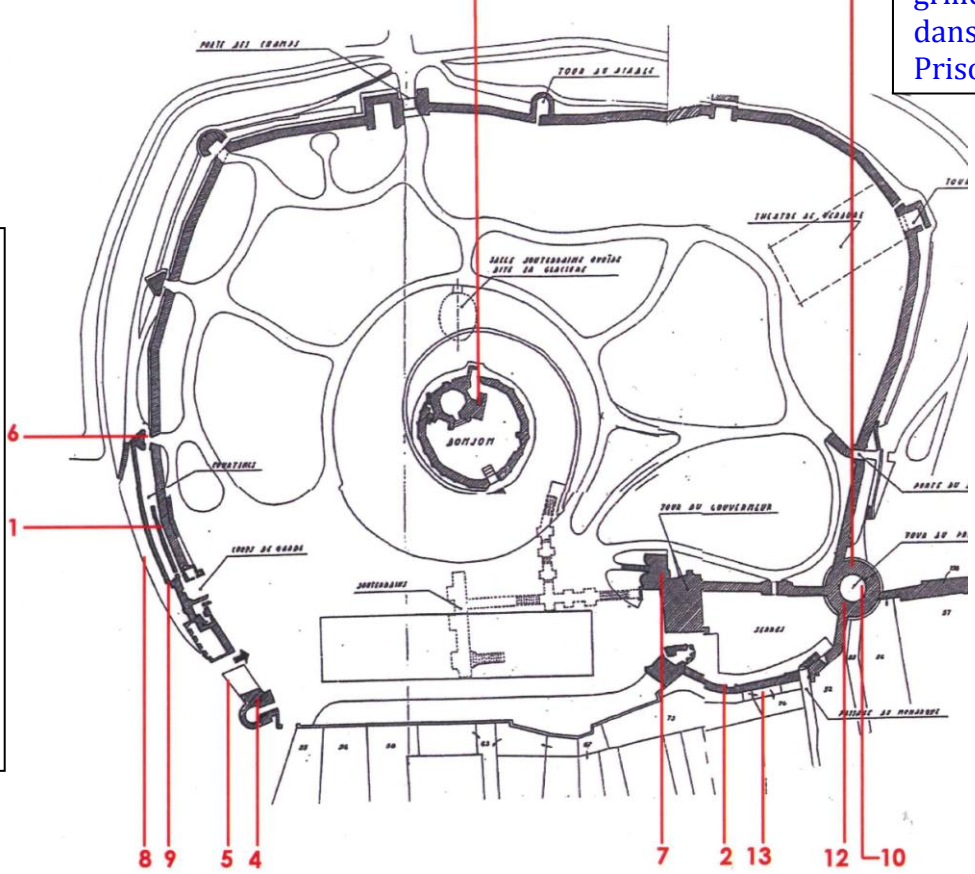

8- Restauration d'une meurtrière de la fausse-braie
9- Restauration du rempart côté fausse-braie
5- Restauration de la meurtrière au dessus des toilettes
4- Reprise d'une fissure et obturation d'une fenêtre

7- Restauration de maçonneries
2 et 13 - Restauration du rempart côté Barbacane
12- Mise en sécurité de la cheminée de la tour du Prisonnier
10- Mise en place d'un garde-corps aux latrines de la tour du Prisonnier

Une deuxième campagne s'échelonne entre 2010 et 2014 :

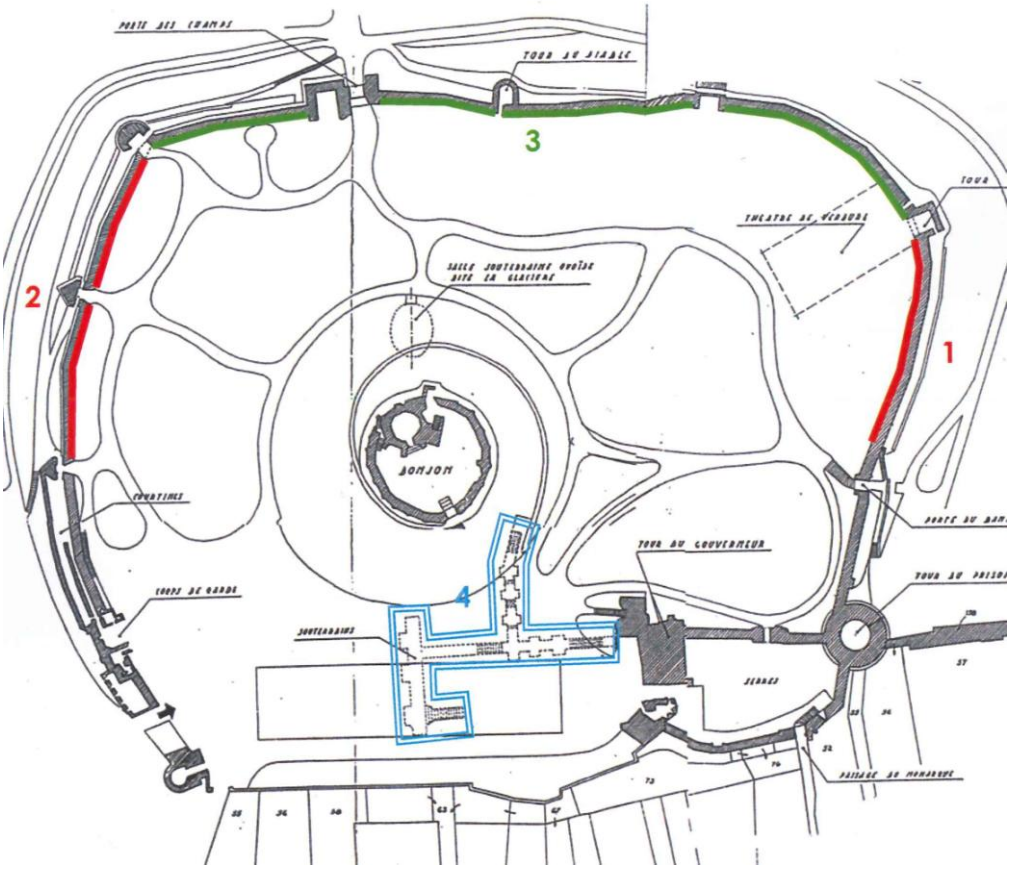

1 et 2 - Restauration des maçonneries très abîmées à l'aide d'échafaudages

3- Reprise ponctuelle des maçonneries à la nacelle

4- Réfection totale du système électrique des caves

Par la suite, une troisième campagne permettra de restaurer l'extérieur des murailles ainsi que des éléments du donjon.